

Inwestor:



Gmina Świnna
ul. Wspólna 13, 34-331 Świnna

Wykonawca:

Projekty Inżynierskie Maria Krzyżowska

34-331 Świnna, ul. Jesienna 4

tel. (0) 889-574-395, 880-502-186

e-mail: pimk@poczta.fm, fax: 033-444-72-58

NIP: 553-101-58-30 REGON: 072385449

Projekt wykonawczy:

Modernizacja dróg gminnych na terenie Gminy Świnna

- ul. Kolorowa w Pewli Ślemieńskiej -

| Opracował | Podpis |
|-----------------------------------|--------|
| mgr inż. Marcin Krzyżowski | |

Świnna, lipiec 2018r

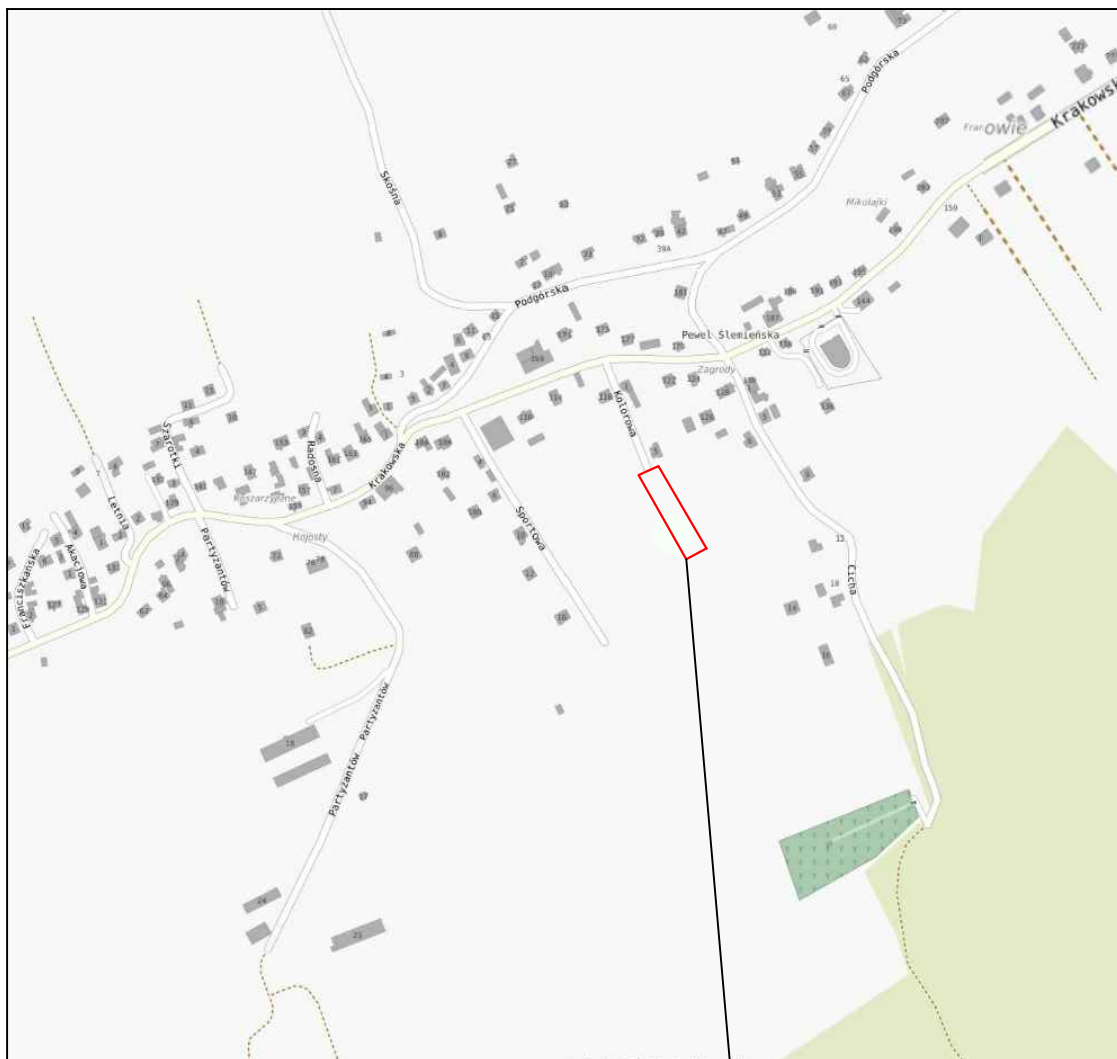

MIEJSCE OPRACOWANIA

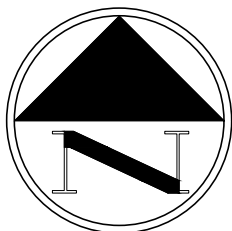

WYKONAWCA:

Projekty Inżynierskie Maria Krzyżowska
34-331 Świnna, ul. Jesienna 4

NAZWA OPRACOWANIA:

Modernizacja dróg gminnych na terenie Gminy Świnna
- ul. Kolorowa w Pewli Ślemieńskiej -

INWESTOR:

Gmina Świnna

ADRES:

ul. Wspólna 13, 34-331 Świnna

RYS. NR

1

TYTUŁ RYSUNKU:

ORIENTACJA

SKALA ---

DATA: VII 2018 r.

PROJEKTOWAŁ:

mgr inż. Marcin Krzyżowski

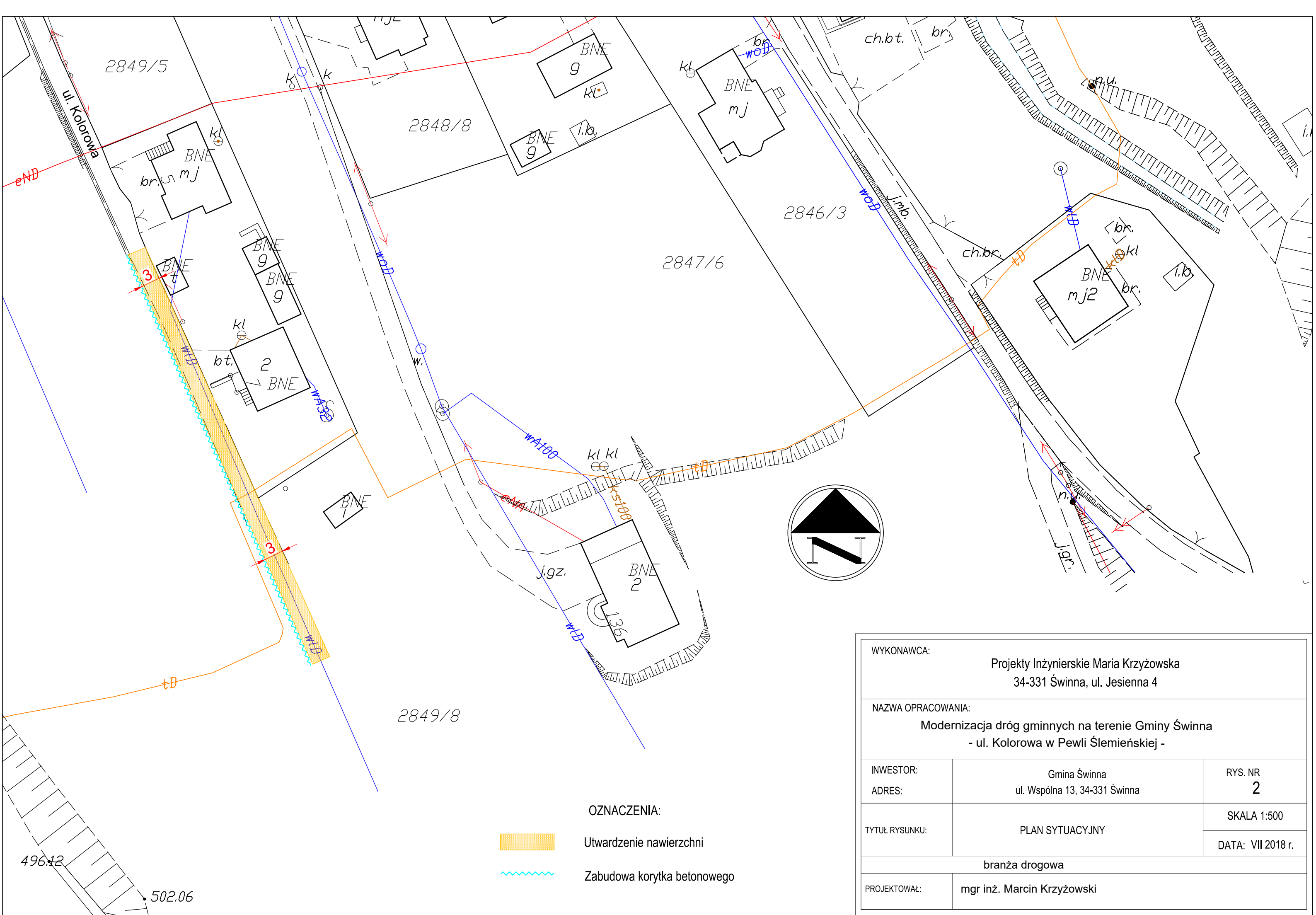

Przekrój typowy

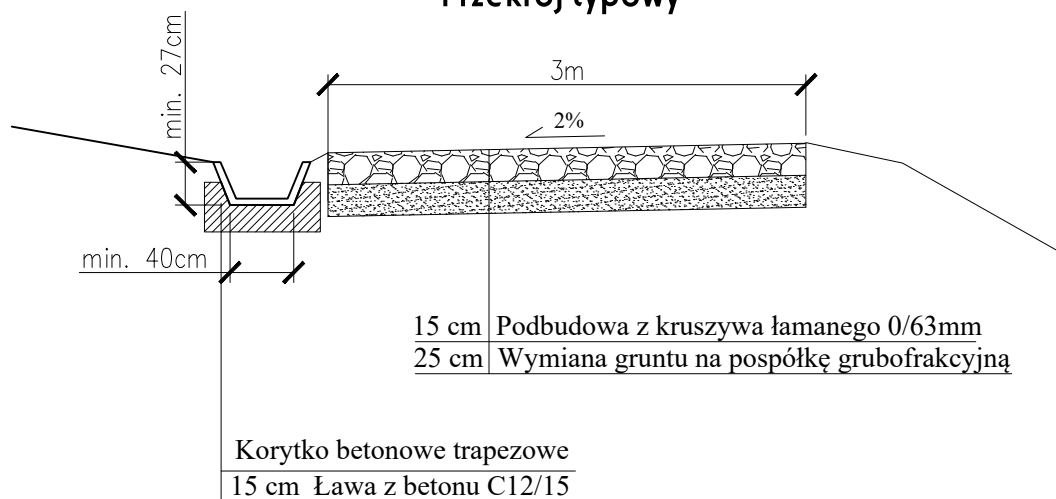

WYKONAWCA:

Projekty Inżynierskie Maria Krzyżowska
34-331 Świnna, ul. Jesienna 4

NAZWA OPRACOWANIA:

Modernizacja dróg gminnych na terenie Gminy Świnna
- ul. Kolorowa w Pewli Ślemieńskiej -

INWESTOR:

Gmina Świnna

ADRES:

ul. Wspólna 13, 34-331 Świnna

RYS. NR

3

TYTUŁ RYSUNKU:

Przekrój typowy

SKALA 1:50

DATA: VII 2018 r.

PROJEKTOWAŁ:

mgr inż. Marcin Krzyżowski