

Inwestor:



Gmina Świnna
ul. Wspólna 13, 34-331 Świnna

Wykonawca:

Projekty Inżynierskie Maria Krzyżowska

34-331 Świnna, ul. Jesienna 4

tel. (0) 889-574-395, 880-502-186

e-mail: pimk@poczta.fm, fax: 033-444-72-58

NIP: 553-101-58-30 REGON: 072385449

Projekt wykonawczy:

Modernizacja dróg gminnych na terenie Gminy Świnna

- droga nr 4452 w Świnnej -

| Opracował | Podpis |
|-----------------------------------|--------|
| mgr inż. Marcin Krzyżowski | |

Świnna, lipiec 2018r



MIEJSCE OPRACOWANIA

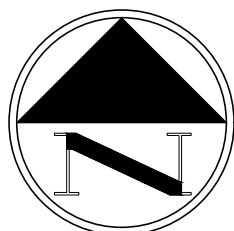

WYKONAWCA:

Projekty Inżynierskie Maria Krzyżowska
34-331 Świnna, ul. Jesienna 4

NAZWA OPRACOWANIA:

Modernizacja dróg gminnych na terenie Gminy Świnna
- droga nr 4452 w Świnnej -

INWESTOR:

Gmina Świnna

ADRES:

ul. Wspólna 13, 34-331 Świnna

RYS. NR

1

TYTUŁ RYSUNKU:

ORIENTACJA

SKALA ---

DATA: VII 2018 r.

PROJEKTOWAŁ:

mgr inż. Marcin Krzyżowski

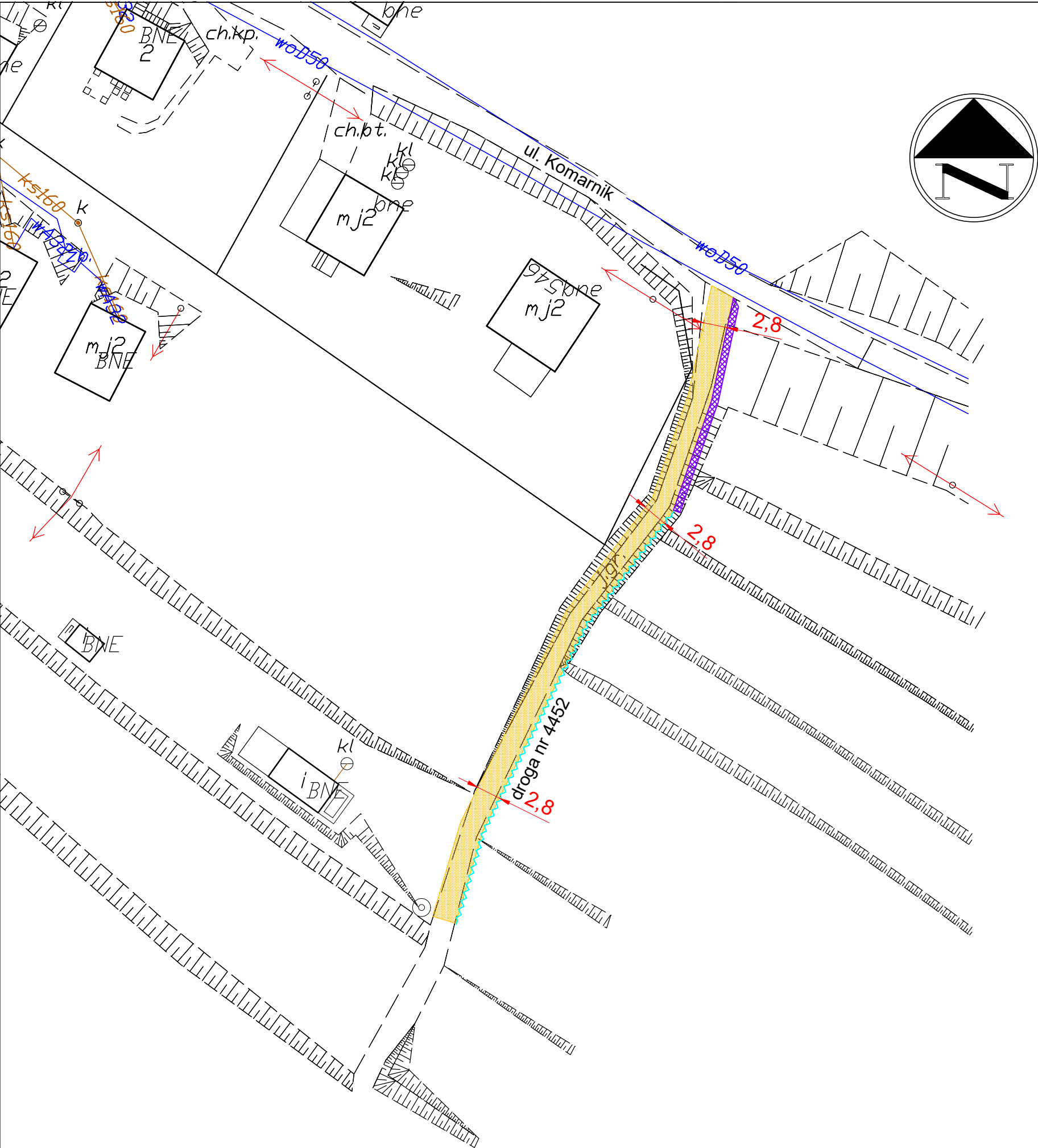

OZNACZENIA:



Utwardzenie nawierzchni



Umocnienie rowu z płyt ażurowych



Zabudowa korytka betonowego

| | | | | | |
|--------------------|-------------------------------|--|---|--|--|
| WYKONAWCA: | | | Projekty Inżynierskie Maria Krzyżowska 34-331 Świnna, ul. Jesienna 4 | | |
| NAZWA OPRACOWANIA: | | | Modernizacja dróg gminnych na terenie Gminy Świnna - droga nr 4452 w Świnnej - | | |
| INWESTOR: | Gmina Świnna | | RYS. NR | | |
| ADRES: | ul. Wspólna 13, 34-331 Świnna | | 2 | | |
| TYTUŁ RYSUNKU: | PLAN SYTUACYJNY | | SKALA 1:500 | | |
| | | | DATA: VII 2018 r. | | |
| branża drogowa | | | | | |
| PROJEKTOWAŁ: | mgr inż. Marcin Krzyżowski | | | | |

Przekrój typowy 1

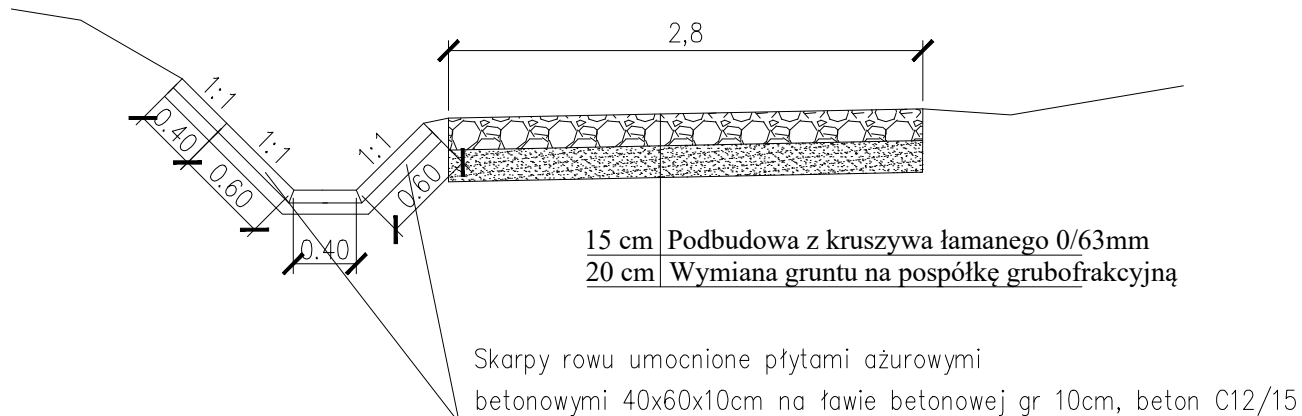

Przekrój typowy 2

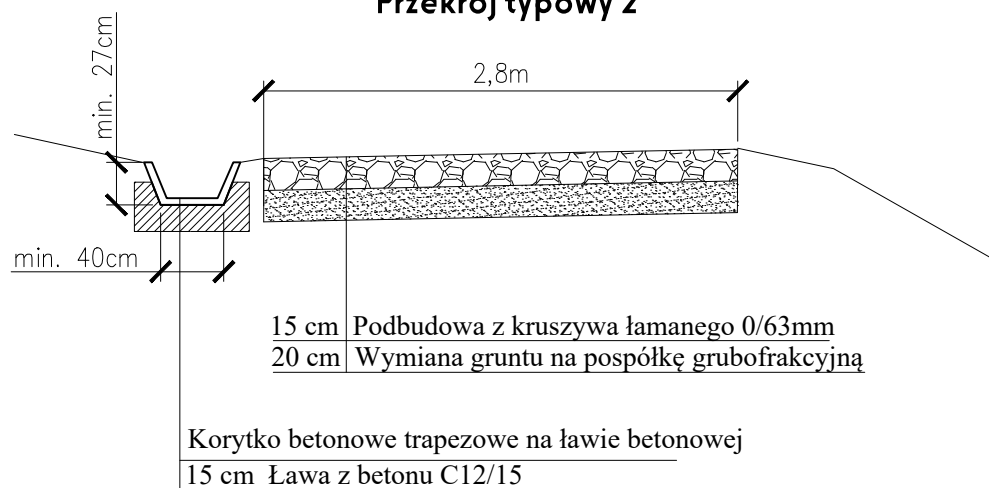

WYKONAWCA:

Projekty Inżynierskie Maria Krzyżowska
34-331 Świnna, ul. Jesienna 4

NAZWA OPRACOWANIA:

Modernizacja dróg gminnych na terenie Gminy Świnna
-droga nr 4452 w Świnnej -

INWESTOR:

Gmina Świnna

ADRES:

ul. Wspólna 13, 34-331 Świnna

RYS. NR

3

TYTUŁ RYSUNKU:

Przekrój typowy

SKALA 1:50

DATA: VII 2018 r.

PROJEKTOWAŁ:

mgr inż. Marcin Krzyżowski upr. SLK/4949/POOD/13